"Singing Everywhere"-Fangruida World Famous (Wilson. J)
Electronic music pop song "Everybody Sings"
************************************************** ***

The beautiful sunset reflects the wide grass
Five-colored lights flash brilliantly
Fire tree silver flower green grass sky rainbow
Ah, the gentle spring breeze blows across the mountains and rivers

Spring is here, spring is here
The birds are flying and singing
Flowers are gorgeous and budding
Running water flowing gently

Field tender shoots thrive
Fruit trees on hills sway in the wind

The bright spring is boundless
The vast earth is splendid

Melodious melody beating notes
Shocking sound waves, joyful singing everywhere
Drum up hands and feet and dance
The vast earth is surging the waves of the sea

(Repeated) The beautiful sunset reflects the wide grass
Five-colored lights flash brilliantly
Fire tree silver flower green grass sky rainbow
Ah, the gentle spring breeze blows across the mountains and rivers
Melodious melody beating notes
Shocking sound waves, joyful singing everywhere
Drum up hands and feet and dance
The vast earth is writhing with waves of the sea

Thousands of people cheer
Millions of people sing
Thousands of people are jumping for joy
Thousands of people stirred

Melodious melody beating notes
Shocking sound waves, joyful singing everywhere
Drum up hands and feet and dance
The vast earth is surging the great ocean

(repeatedly)

Melodious melody beating notes
Shocking sound waves, joyful singing everywhere
Drum up hands and feet and dance
The vast earth is writhing with waves of the sea

Thousands of people cheer
Millions of people sing
Thousands of people are jumping for joy
Thousands of people stirred

Melodious melody beating notes
Shocking sound waves, joyful singing everywhere
Drum up hands and feet and dance
The vast earth is surging the great ocean

************************************************** ***
美麗的晚霞映照著寬廣的草茵
五色的彩燈閃射著燦爛的光芒
火樹銀朵鮮花綠草漫天飛虹
啊，和煦的春風吹遍山河大地

春天來了，春天來了
小鳥飛舞著歡樂歌唱
百花吐艷，含苞欲放
流水潺潺輕輕流淌

田野的嫩苗茁壯成長
山崗的果樹迎風搖盪

燦爛的春光一望無邊
廣闊的大地遍地輝煌

歡躍的旋律 跳動著音符
震撼的聲波 歡樂的歌聲四處激盪
鼓起手足 跳起舞蹈
廣袤的大地湧動著四海的波浪

(反复）美麗的晚霞映照著寬廣的草茵
五色的彩燈閃射著燦爛的光芒
火樹銀朵鮮花綠草漫天飛虹
啊，和煦的春風吹遍山河大地
歡躍的旋律 跳動著音符

震撼的聲波 歡樂的歌聲四處激盪
鼓起手足 跳起舞蹈
廣袤的大地翻騰著四海的波浪

千萬人歡呼
千萬人歌唱
千萬人雀躍
千萬人激盪

歡躍的旋律 跳動著音符
震撼的聲波 歡樂的歌聲四處激盪
鼓起手足 跳起舞蹈
廣袤的大地湧動著偉大的海洋

（反复)
歡躍的旋律 跳動著音符
震撼的聲波 歡樂的歌聲四處激盪
鼓起手足 跳起舞蹈
廣袤的大地翻騰著四海的波浪

千萬人歡呼
千萬人歌唱
千萬人雀躍
千萬人激盪

歡躍的旋律 跳動著音符
震撼的聲波 歡樂的歌聲四處激盪
鼓起手足 跳起舞蹈
廣袤的大地湧動著偉大的海洋

Электронная музыка эстрадная песня "Jubilant Jubilant Songs"
************************************************** ***
Красивый закат отражает широкую траву
Пятицветный свет мигает ярким светом
Огненное дерево серебряный цветок зеленая трава летающая радуга
Ах, легкий весенний ветерок дует через горы и реки

Весна здесь, весна здесь
Птицы летают и поют
Цветы великолепны и распускаются
Проточная вода течет мягко

Полевые нежные побеги процветают
Фруктовые деревья на холмах качаются на ветру

Яркая весна безгранична
Огромная земля великолепна

Веселые мелодии, избивающие ноты
Шокирующие звуковые волны, радостное пение везде
Барабанить руки и ноги и танцевать
Огромная земля бушует морскими волнами

(Повторяется) Красивый закат отражает широкую траву
Пятицветный свет мигает ярким светом
Огненное дерево серебряный цветок зеленая трава летающая радуга
Ах, легкий весенний ветерок дует через горы и реки
Веселые мелодии, избивающие ноты
Шокирующие звуковые волны, радостное пение везде
Барабанить руки и ноги и танцевать
Огромная земля корчится с волнами моря

Тысячи людей приветствуют
Миллионы людей поют
Тысячи людей прыгают от радости
Тысячи людей пошевелились

Веселые мелодии, избивающие ноты
Шокирующие звуковые волны, радостное пение везде
Барабанить руки и ноги и танцевать
Огромная земля омывает великий океан

(Повтор)
Веселые мелодии, избивающие ноты
Шокирующие звуковые волны, радостное пение везде
Барабанить руки и ноги и танцевать
Огромная земля корчится с волнами моря

Тысячи людей приветствуют
Миллионы людей поют
Тысячи людей прыгают от радости
Тысячи людей пошевелились

Веселые мелодии, избивающие ноты
Шокирующие звуковые волны, радостное пение везде
Барабанить руки и ноги и танцевать
Огромная земля омывает великий океан

Canción pop de música electrónica "Jubilant Jubilant Songs"
********************************************* ***
La hermosa puesta de sol refleja la amplia hierba
Luces de cinco colores que destellan una luz brillante
Fuego árbol plata flor verde hierba volando arcoiris
Ah, la suave brisa de primavera sopla a través de las montañas y los ríos.

La primavera está aquí, la primavera está aquí
Los pájaros vuelan y cantan
Las flores son hermosas y florecientes.
Agua corriente que fluye suavemente

Los brotes tiernos prosperan
Árboles frutales en las colinas se mecen en el viento

La primavera brillante no tiene límites
La vasta tierra es espléndida

Notas melódicas alegremente
Ondas sonoras impactantes, cantos alegres en todas partes
Tamborilear manos y pies y bailar
La vasta tierra está surcando las olas del mar.

(Repetido) La hermosa puesta de sol refleja la amplia hierba
Luces de cinco colores que destellan una luz brillante
Fuego árbol plata flor verde hierba volando arcoiris
Ah, la suave brisa de primavera sopla a través de las montañas y los ríos.
Notas melódicas alegremente
Ondas sonoras impactantes, cantos alegres en todas partes
Tamborilear manos y pies y bailar
La vasta tierra se retuerce con las olas del mar.

Miles de personas aplauden
Millones de personas cantan
Miles de personas saltan de alegría
Miles de personas se agitaron

Notas melódicas alegremente
Ondas sonoras impactantes, cantos alegres en todas partes
Tamborilear manos y pies y bailar
La vasta tierra está surgiendo del gran océano.

(Repetidamente)
Notas melódicas alegremente
Ondas sonoras impactantes, cantos alegres en todas partes
Tamborilear manos y pies y bailar
La vasta tierra se retuerce con las olas del mar.

Miles de personas aplauden
Millones de personas cantan
Miles de personas saltan de alegría
Miles de personas se agitaron

Notas melódicas alegremente
Ondas sonoras impactantes, cantos alegres en todas partes
Tamborilear manos y pies y bailar
La vasta tierra está surgiendo del gran océano.

"Jubilant Jubilant Songs" موسيقى البوب الإلكترونية أغنية
************************************************* ***
غروب الشمس الجميل يعكس العشب الواسع
أضواء خمسة ألوان وامض ضوء لامع
شجرة النار الفضة العشب الأخضر تحلق قوس قزح
آه ، نسيم الربيع اللطيف يهب عبر الجبال والأنهار

الربيع هنا ، الربيع هنا
الطيور تطير والغناء
الزهور هي رائعة و مهدها
تشغيل المياه تتدفق بلطف

حقل العطاء براعم تزدهر
أشجار الفاكهة على التلال التأثير في الريح

الربيع مشرق لا حدود لها
الأرض الشاسعة رائعة

لحن بمرح الضرب الملاحظات
موجات الصوت المروعة والغناء البهيج في كل مكان
طبل اليدين والقدمين والرقص
الأرض الشاسعة ترتفع أمواج البحر

(متكرر) غروب الشمس الجميل يعكس العشب الواسع
أضواء خمسة ألوان وامض ضوء لامع
شجرة النار الفضة العشب الأخضر تحلق قوس قزح
آه ، نسيم الربيع اللطيف يهب عبر الجبال والأنهار
لحن بمرح الضرب الملاحظات
موجات الصوت المروعة والغناء البهيج في كل مكان
طبل اليدين والقدمين والرقص
الأرض الشاسعة تتلاشى مع أمواج البحر

الآلاف من الناس يهتفون
الملايين من الناس يغنون
الآلاف من الناس يقفزون من أجل الفرح
أثار الآلاف من الناس

لحن بمرح الضرب الملاحظات
موجات الصوت المروعة والغناء البهيج في كل مكان
طبل اليدين والقدمين والرقص
الأرض الشاسعة ترتفع المحيط العظيم

(كرر)
لحن بمرح الضرب الملاحظات
موجات الصوت المروعة والغناء البهيج في كل مكان
طبل اليدين والقدمين والرقص
الأرض الشاسعة تتلاشى مع أمواج البحر

الآلاف من الناس يهتفون
الملايين من الناس يغنون
الآلاف من الناس يقفزون من أجل الفرح
أثار الآلاف من الناس

لحن بمرح الضرب الملاحظات
موجات الصوت المروعة والغناء البهيج في كل مكان
طبل اليدين والقدمين والرقص
الأرض الشاسعة ترتفع المحيط العظيم

Canzone pop di musica elettronica "Jubilant Jubilant Songs"
************************************************** ***
Il bellissimo tramonto riflette l'erba larga
Luci a cinque colori che lampeggiano una luce brillante

Arcobaleno di volo dell'erba verde del fiore d'argento dell'albero del fuoco
Ah, la leggera brezza primaverile soffia attraverso le montagne e i fiumi

La primavera è qui, la primavera è qui
Gli uccelli volano e cantano
I fiori sono splendidi e in erba
Acqua corrente che scorre dolcemente

Prosperano i tiri da gara
Gli alberi da frutto sulle colline ondeggiano al vento

La primavera luminosa è illimitata
La vasta terra è splendida

Note battenti allegramente melodiche
Onde sonore scioccanti, canto gioioso ovunque
Tamburella mani e piedi e balla
La vasta terra sta sollevando le onde del mare

(Ripetuto) Il bellissimo tramonto riflette l'erba larga
Luci a cinque colori che lampeggiano una luce brillante
Arcobaleno di volo dell'erba verde del fiore d'argento dell'albero del fuoco
Ah, la leggera brezza primaverile soffia attraverso le montagne e i fiumi
Note battenti allegramente melodiche
Onde sonore scioccanti, canto gioioso ovunque
Tamburella mani e piedi e balla
La vasta terra si contorce con le onde del mare

Migliaia di persone esultano
Milioni di persone cantano
Migliaia di persone saltano di gioia
Migliaia di persone si sono mosse

Note battenti allegramente melodiche
Onde sonore scioccanti, canto gioioso ovunque
Tamburella mani e piedi e balla
La vasta terra sta sollevando il grande oceano

(Repeat)
Note battenti allegramente melodiche
Onde sonore scioccanti, canto gioioso ovunque
Tamburella mani e piedi e balla
La vasta terra si contorce con le onde del mare

Migliaia di persone esultano
Milioni di persone cantano
Migliaia di persone saltano di gioia
Migliaia di persone si sono mosse

Note battenti allegramente melodiche
Onde sonore scioccanti, canto gioioso ovunque
Tamburella mani e piedi e balla
La vasta terra sta sollevando il grande oceano
Wild Flowers (Symphony) 1985
Polyphonic 4 / 2.4 / 3/4/4
Prelude Flowers Romance
Overture Main Melody Fu Melody
The first movement
The second movement
The third movement
The fourth movement

Fleurs sauvages (symphonie) 1985
Polyphonique 4 / 2,4 / 3/4/4
Prelude Flowers Romance
Ouverture Mélodie principale Mélodie Fu
Le premier mouvement
Le deuxième mouvement
Le troisième mouvement
Le quatrième mouvement
Дикие цветы (симфония) 1985
Полифонический 4 / 2,4 / 3/4/4
Прелюдия Цветы Романтика
Увертюра Основная мелодия Мелодия фу
Первое движение
Второе движение
Третье движение
Четвертое движение

# jubilant JubilantSong

Eletronic musicpop song

作词：Fangruida
作曲：Fangruida

♩=100 *mf*

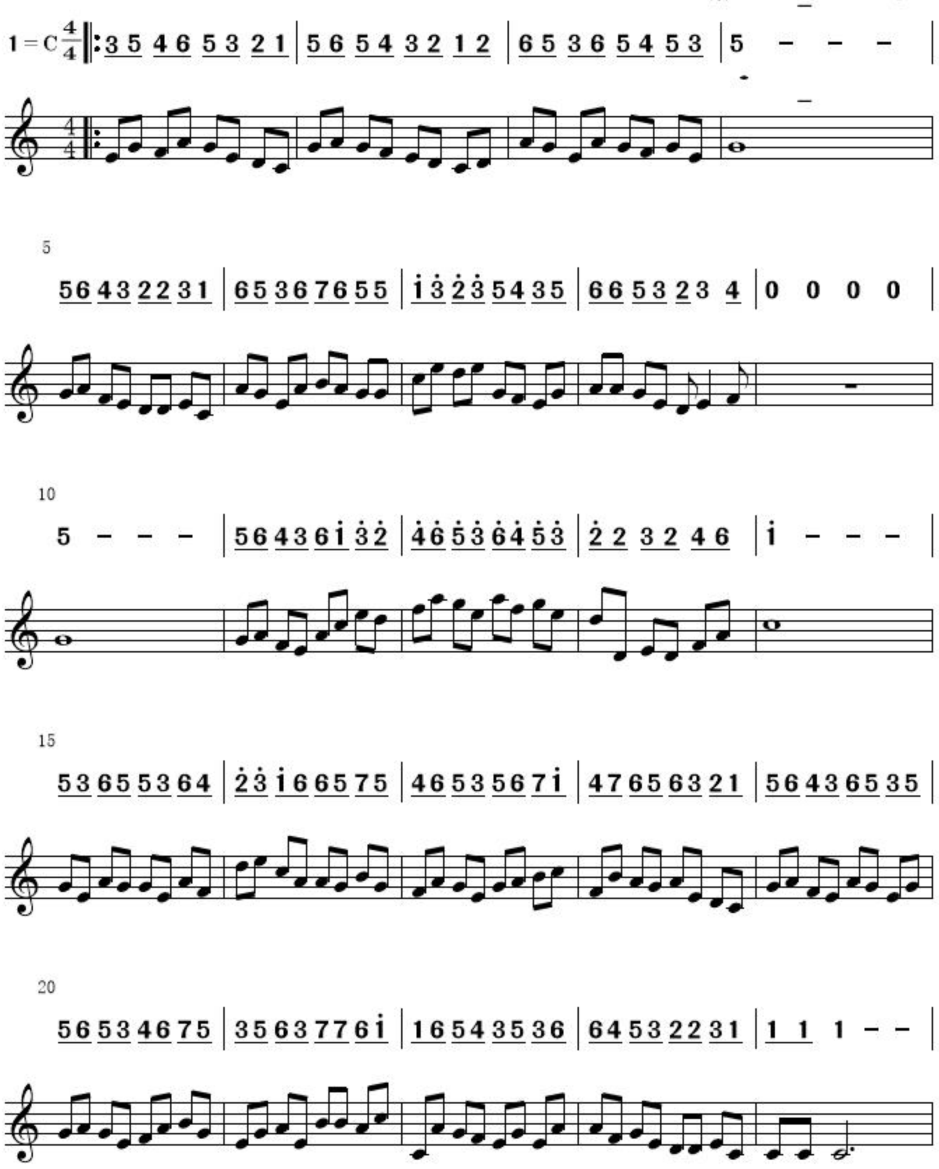




0
由作曲大师梦想家生成。QQ群:612701799 下载网址:www.zuoqu.com